

**Prise en main de la gestion  
parentale avec Jamf Parent**  
*depuis un smartphone ou une tablette*

CHAPITRE

# 1

# Première connexion

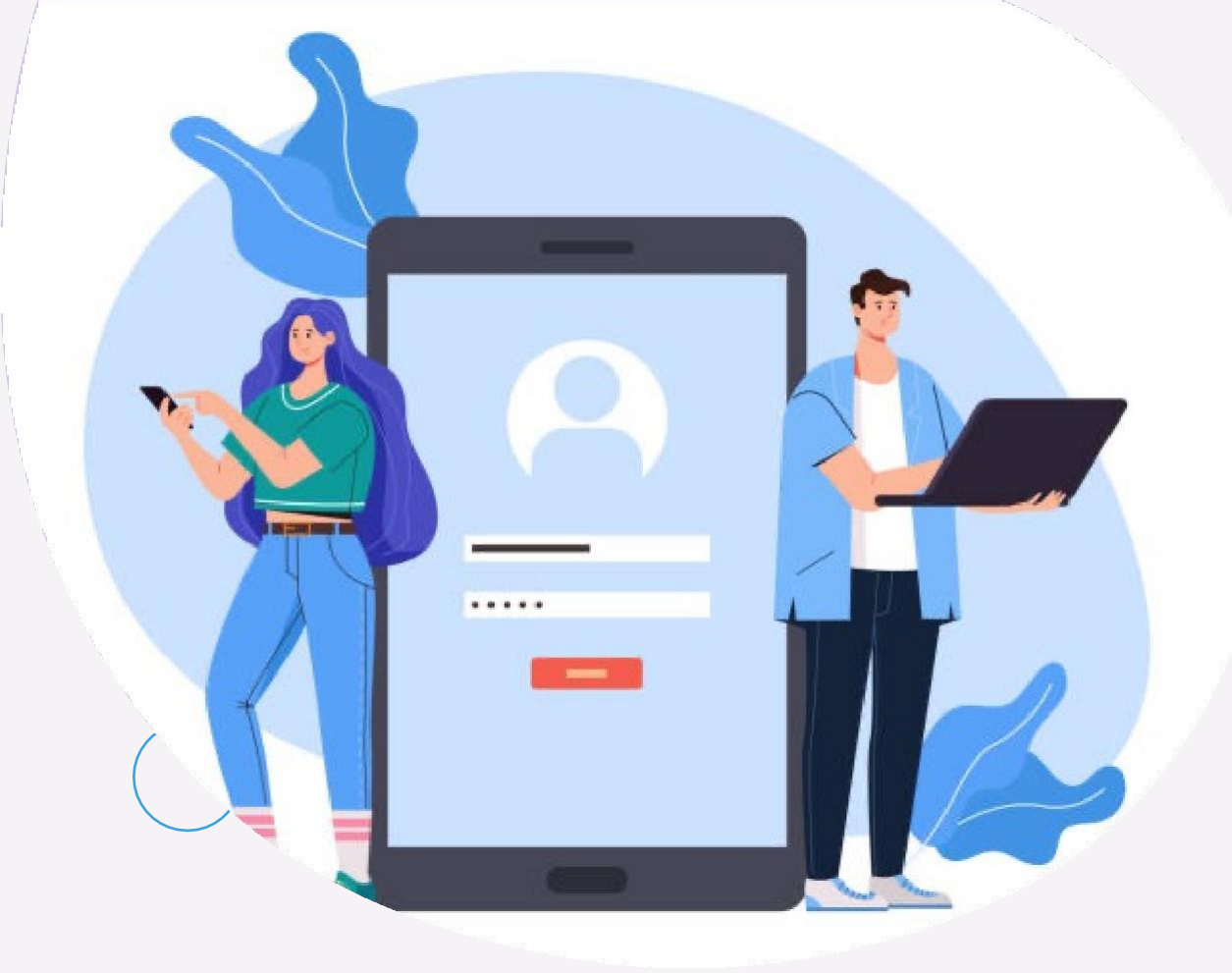

# Prérequis **techniques et matériels**

**La gestion parentale s'applique tous les jours en dehors des heures de cours.**

- Lundi / Mardi / Jeudi / Vendredi de 17h00 à 6h00
- Mercredi de 12h00 à 6h00
- Samedi et Dimanche : toute la journée
- Au sein de l'établissement, les outils de contrôle prennent le relais
- Une application restreinte n'est pas complètement désinstallée, elle est simplement masquée, invisible pour l'enfant.

Pas d'inquiétude, il y a donc aucun risque de perte des travaux des enfants.



**A NOTER**

# Prérequis techniques et matériels



## • Jamf Parent est la solution de gestion Parentale préconisée

- ✓ Limiter l'utilisation de l'iPad à quelques applications pendant un temps donné en choisissant [Activer le verrouillage de l'application](#)
- ✓ Interdire l'accès à une ou plusieurs application(s) en choisissant [Limiter la fonctionnalité du dispositif](#)



## • Installer Jamf Parent

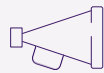

## [Jamf Parent Vidéo](#)



## • Accès depuis un iPad / iPhone (App Store)



## • Accès depuis un appareil Android (Google Store)

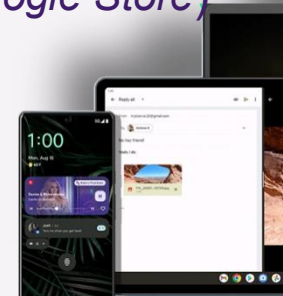

# CHAPITRE 2

## Verrouillage d'application



# Verrouillage d'applications

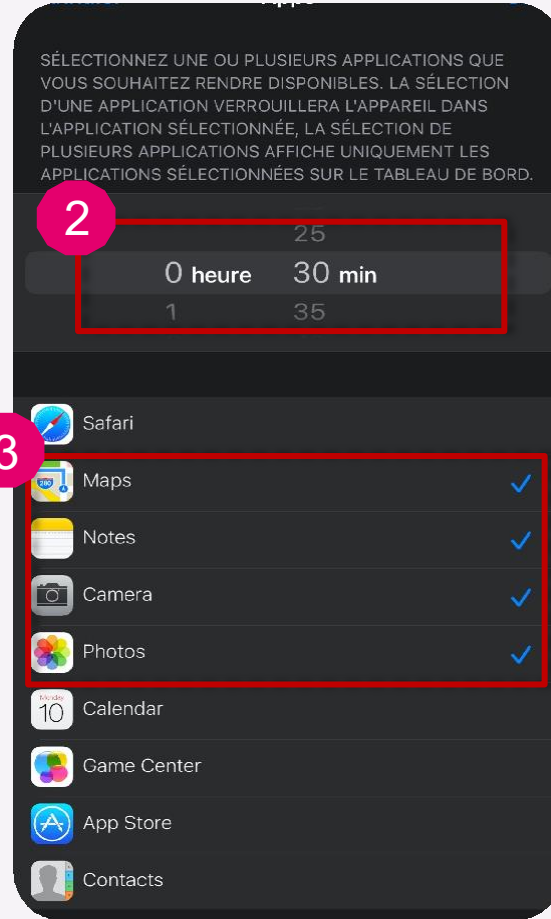
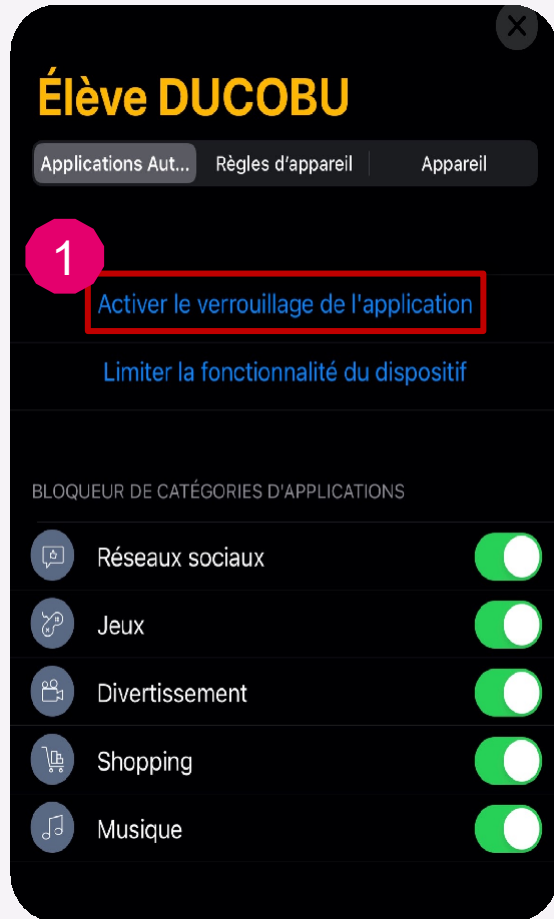

Seules les apps sélectionnées seront visibles sur l'iPad de votre enfant et ce pendant le temps choisi

[Une vidéo pour comprendre tout cela](#)

# Limiter des fonctionnalités

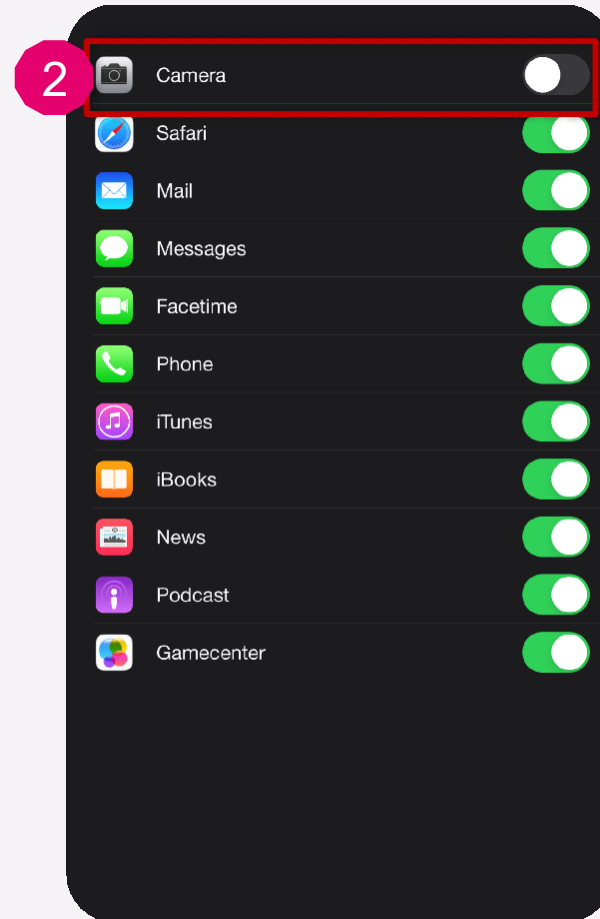
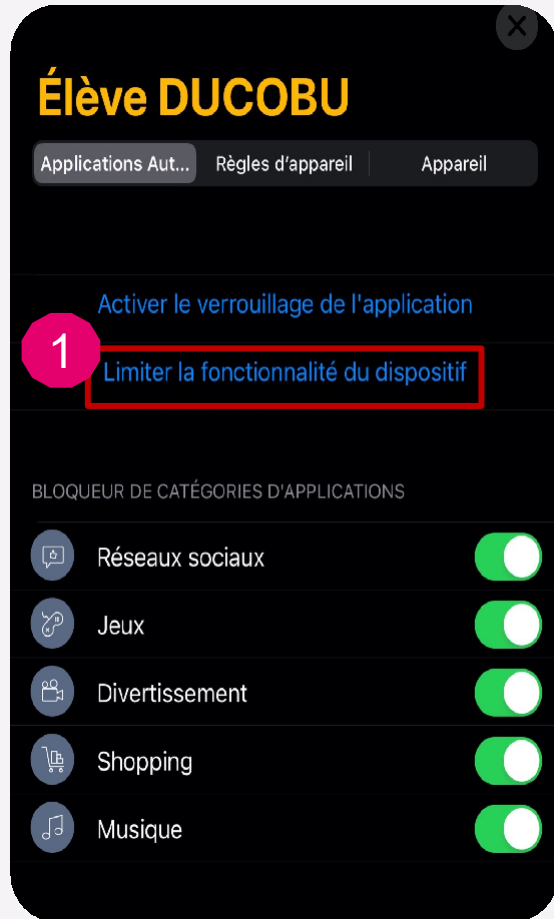

La fonctionnalité sélectionnée disparaît de l'iPad de votre enfant

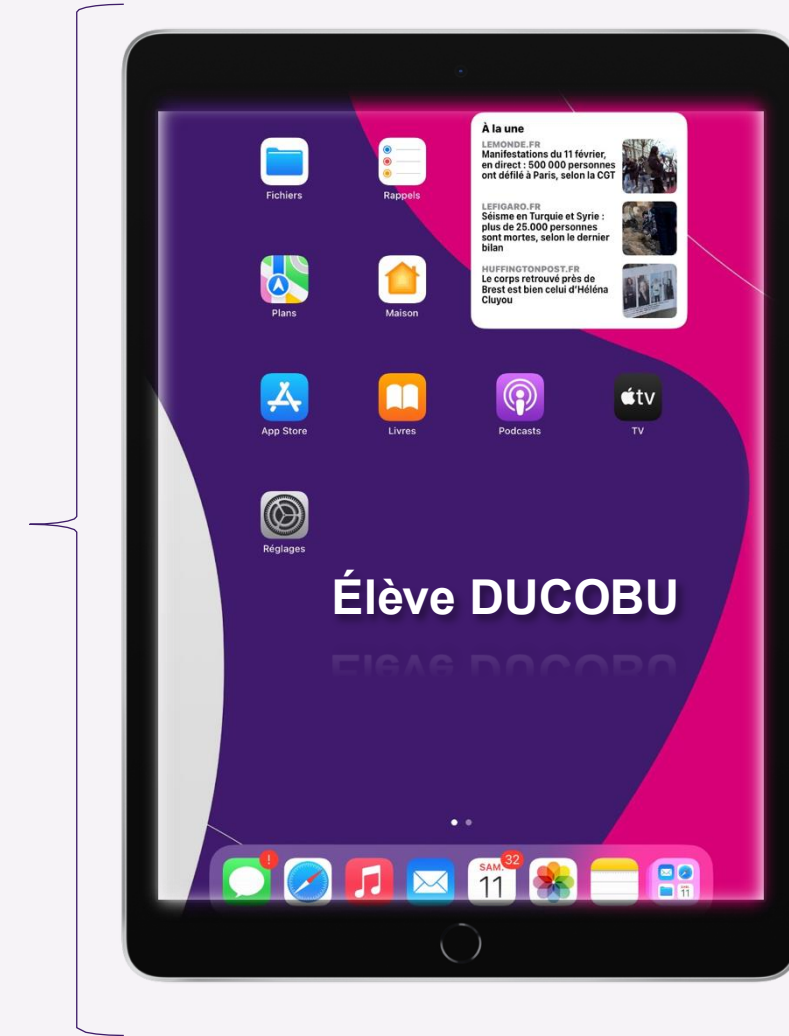

[Une vidéo pour comprendre tout cela](#)



**Merci !**